シニア友の会　健康ボウリング

体を動かそう！

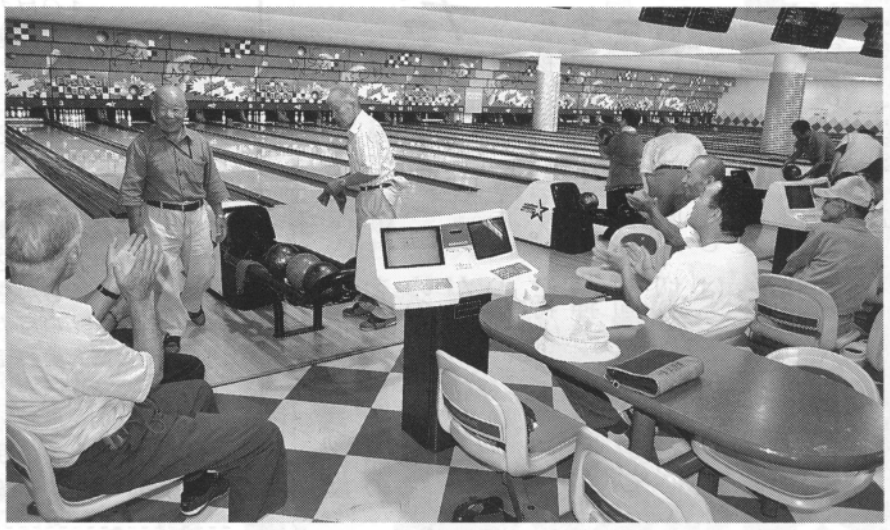

ナイスプレーは笑顔で祝福

【シニア友の会担当・鈴木書記】八月七日(日)アイビーボウルにて「健康ボウリング大会」を二九名の参加で開催しました。「ボウリングで体を動かして健康になろう」と開催したのですが、集合時間前から会場にきて事前練習を行う方もいて、皆さん気合い充分でのぞみました。個人戦とはいえ、仲間がストライクを取ると自分も喜び、自分が失敗してもみんな笑顔になり、和気あいあい楽しい時間を過ごしました。優勝は大岩留男さん(八広)で2ゲーム合計329点でした。各賞を受賞された方にはカニ・うなぎ・ビールといった豪華賞品が贈られました。

安全が優先

Yさん＝足場工事において、脚立に乗ろうとした際、滑って足を踏み外して転倒し、地面に左手をつき、親指を負傷。

Mさん＝改修工事において、鉄骨に電動ドリルで穴を開けている際、ドリルを強く押し当てていたところ、刃がずれてドリルが跳ね返り、右手親指を負傷。

求人情報

看板
（6914）2268
江東区新大橋3―17―10
㈱スタジオマイノリティ

塗装
（6231）5398
江東区亀戸7―26―17
㈱林

ブロック・外構
090―3878―9964
押上2―36―6
平山ブロック工業

通信
（6751）8610
業平1―10―9―503
㈱テクノサーバー

防水・塗装
（6657）0641
東墨田2―11―9
㈱ベスト防水システム

LGS・ボード
（5655）3733
八広3―17―5
㈱ワールド企画

現場監督
（3613）2834
八広5―25―4
㈱五十嵐繁勝工務店

基礎
（3674）1279
江戸川区一之江6―15―25
㈲廣田工業

防水
（6751）8147
東墨田3―11―32
高橋工業

電気
（3610）0099
京島1―38―1―1121
㈲森山電気

求職情報

左官
職長・衛生管理資格有り
（3619）4338
吉原　和秀

塗装・営繕
（3614）8225
佐久間　実

拡大状況表

分会	本所第一	本所第二	八広	押上	ひきふね	文花	立花第一	墨田	立花第二	直属	転入・転出	合計
拡大	1	1	3	1	0	0	1	1	0	4	転入	12
脱退	2	2	4	1	5	1	2	0	4	6	0	28
増減	-1	-1	-1	0	-5	-1	-1	1	-4	-2	転出	-16
人数	333	201	281	194	457	105	162	314	272	593	1	2912

頭の体操効果　クロスワードパズル

《解き方》「風」は「カゼ」または「フウ」と読んでください。二重ワクの7文字をうまくならべると言葉ができます。それが答えです。答えのヒント・中の絵。

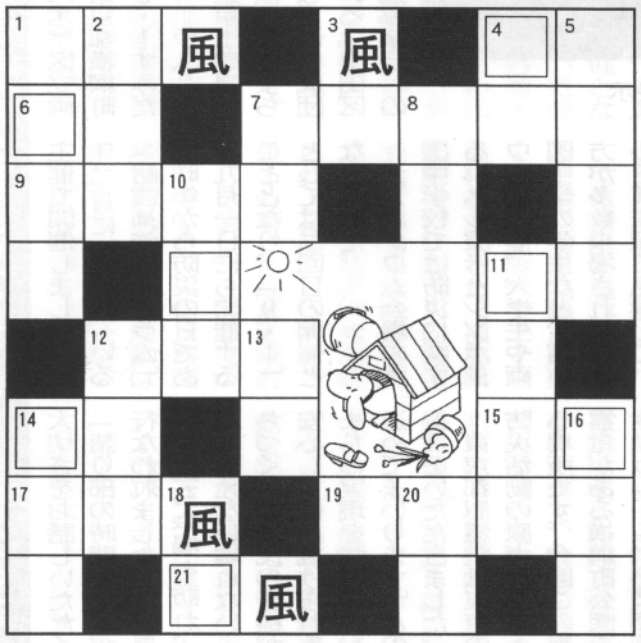

――ヨコのカギ――

1 中国大陸の方から吹いてくる風
4 くさいものには……をする
6 着物の丈が短い。……つるてん
7 （失礼ながら）女3人寄れば……
9 「凸凹」の読み方？
11 天にまかせる
12 晴れ、くもり、雨
14 朝、いちばんに洗います
15 地獄の……も金次第
17 100メートル走。…受けて好記録
19 発祥はイングランド？
21 ……堂々選手団の入場式

――タテのカギ――

1 猛暑で我慢は禁物「…熱中症」にご用心
2 オウムの仲間の鳥
3 ……漫画、社会……
4 竹には……がある
5 子どもは……調節機能が未熟
7 振り返るのはやめよう
8 エコで……カーは自転車
10 印鑑がないときは
11 架空の藩。藤沢周平作品に登場
12 戦いで傷をうける
13 「……死にたまふことなかれ」（与謝野晶子）
14 コーヒーは……が命
16 U……禁止の道路
18 税金をかけること
20 1969年、人類がはじめており立ったところ

当選者&答・応募二一通

土屋　待子　さん
増井　英昭　さん
三浦　美代子さん
須黒　なつみさん
池田　由樹子さん

ナ	ツ	ヤ	ス	ミ	■	ハ	ハ
ナ	■	ル	イ	セ	キ	■	ナ
シ	泡	セ	■	■	コ	ユ	ビ
■	ス	ナ	■	■	■	メ	ラ
サ	カ	サ	マ	■	■	ウ	■
ト	オ	■	泡	泡	■	ラ	ク
イ	■	泡	■	ア	ダ	ナ	■
モ	一	シ	ヨ	ン	■	イ	泡

答え「ナマビール」（生ビール）

クロスワードパズルの答が分かった方は、答・名前・住所・土建しんぶんの感想をご記入の上、25日までに葉書又はE―mailでご応募ください。抽選で5名の方に図書カードをプレゼントします。

〒131―0032 墨田区東向島2―11―13
東京土建墨田支部「土建しんぶん」係
E-Mail：info@doken-sumida.org

携帯電話で仕事情報

携帯電話で閲覧できる、東京土建モバイル版ホームページから求人情報へアクセスできます。左のQRコードをカメラ付携帯電話のバーコードリーダーで読み取り、求人情報コーナーへ。求職中の方は、ぜひ一度ご覧下さい。

ホームページや組合機関紙へ求人情報掲載希望の方は、組合までご連絡下さい。

QRコード

パソコンからは東京土建HPへアクセス！
http://www.tokyo-doken.or.jp

東京土建墨田支部ホームページ
『東京土建墨田支部』でクリック
東京土建墨田支部　検
http://www.doken-sumida.org/

みんなのたすけあい

―今月の給付より―

共済事由	件数	金額
疾病見舞金	8件	1,295,500
死亡弔慰金	2件	20,000
結婚・出産等祝金	11件	280,000
合計	21件	1,595,500

無料法律相談

仕事のトラブル・家族のなやみごとなど、法律上の問題ならなんでも弁護士が相談にのってくれます。
●毎月第三金曜日　●午後一時
●組合事務所相談室